SAAR SYSTÉM ZELENĚ

ČÁST 06 TRÁVNÍKY LOKALITY A

REFUEL WORKS .COM

LOUKY LOKALITY

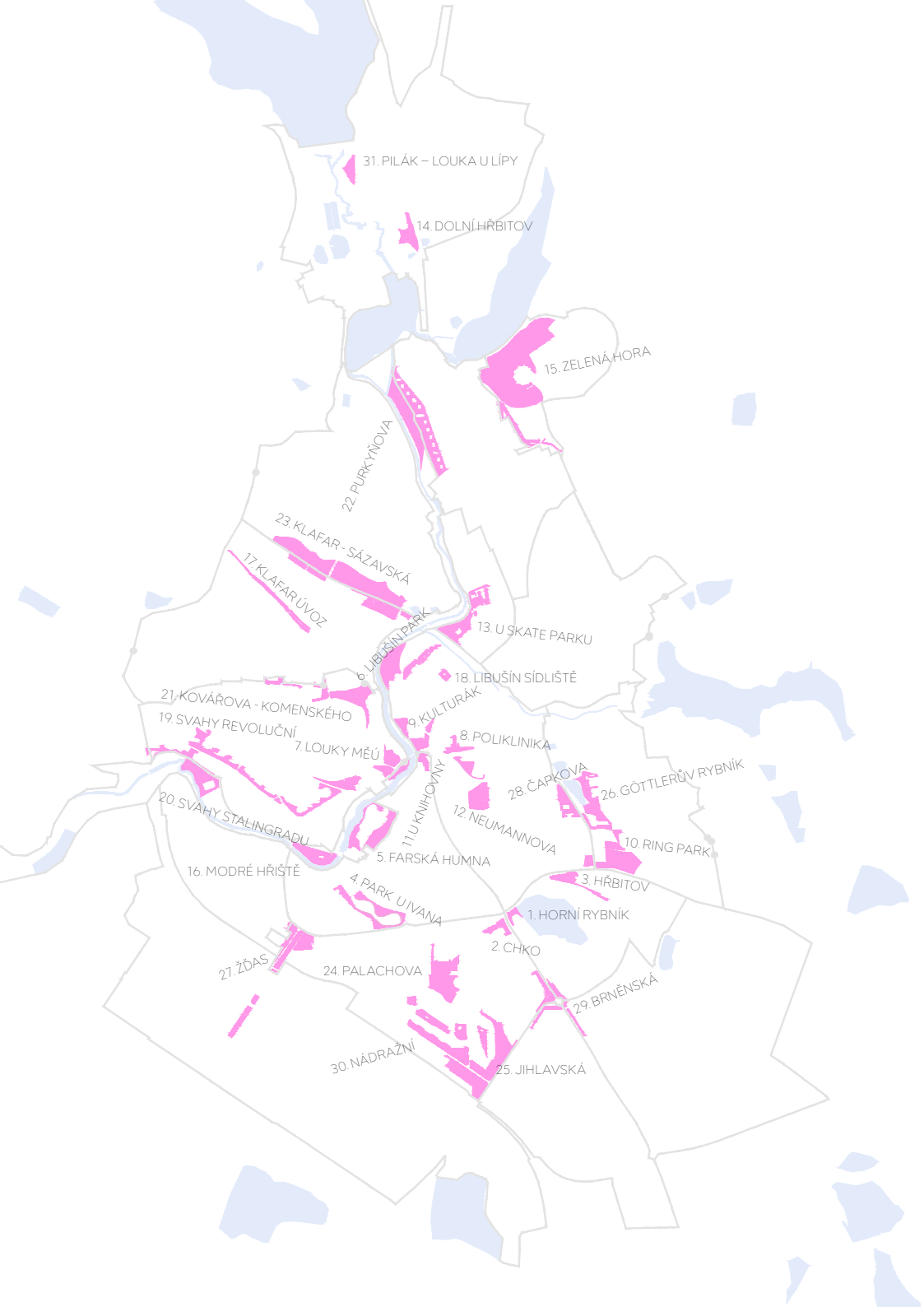

1. HORNÍ RYBNÍK
2. PŘED CHKO
3. HŘBITOV
4. PARK U IVANA
5. PARK FARSKÁ HUMNA
6. LIBUŠÍN PARK
7. LOUKY MĚÚ
8. POLIKLINIKA
9. KULTURÁK
10. RING PARK
11. U KNIHOVNY
12. NEUMANNOVA
13. U SKATE PARKU
14. DOLNÍ HŘBITOV
15. ZELENÁ HORA
16. MODRÉ HŘIŠTĚ
17. KLAFAR ÚVOZ
18. LIBUŠÍN SÍDLIŠTĚ
19. SVAHY REVOLUČNÍ
20. SVAHY STALINGRADU
21. KOVÁŘOVA - KOMENSKÉHO
22. PURKYŇOVA
23. KLAFAR - SÁZAVSKÁ
24. PALACHOVA
25. JIHLAVSKÁ
26. GÖTTLERŮV RYBNÍK
27. ŽĎAS
28. BRATŘÍ ČAPKŮ
29. BRNĚNSKÁ
30. NÁDRAŽNÍ
31. PILÁK – LOUKA U LÍPY

1. HORNÍ RYBNÍK

Odůvodnění: nulové využití plochy, návaznost na biotop rybníka, společenstvo středních až sušších poloh, vysoké procento kvetoucích dvouděložných rostlin, vzhledem k velikosti doporučená plocha pro mozaikovou seč.

Princip: přirozená plocha „zarůstající do krajiny“

Počet sečí / technologie:

• louka - 2 seče, výška 70 - 100 mm, mozaiková seč

• častěji kosit pásy podél chodníků a prošlapy (dle potřeby 3-5x ročně)

• důraz na kontrast ploch

2. PŘED CHKO

Odůvodnění: pohledová plocha, návaznost na strategii ochrany krajiny – PR pro CHKO, zajímavý příklad zplaňujícího standardního trávníku, pronikání bobovitých rostlin – pro městské trávníky důležitá jejich resistence vůči suchu. Postupná přeměna v bohatší společenstvo, část plochy jako matečnicová plocha pro regionální směs.

Princip: PR celé akce, zvýšený důraz na ponechání a kosení "na cit"!!

Počet sečí / technologie:

• louka - 2 seče, výška 70 - 100 mm, mozaiková seč

• častěji kosit pásy podél chodníků a prošlapy (dle potřeby 3-5x ročně)

• Prostor pro experimenty – dosevy dvouděložných rostlin, ekologická obnova pomocí poloparazitických rostlin

3. HŘBITOV

Odůvodnění: pohledová plocha, doprovod komunikace, měřítko města a prostoru, simulace letničkového záhonu, návaznost na krajinu, postupná revitalizace – obohacení.

Princip: přirozená plocha „zarůstající do krajiny“

Počet sečí / technologie:

• pohledový květnatý trávník - 2 seče, výška 70 - 100 mm, mozaiková seč

• častěji kosit pásy podél chodníků, prošlapy, rozhledové trojúhelníky a provozní plochy (dle potřeby 3-5x ročně)

4. PARK U IVANA

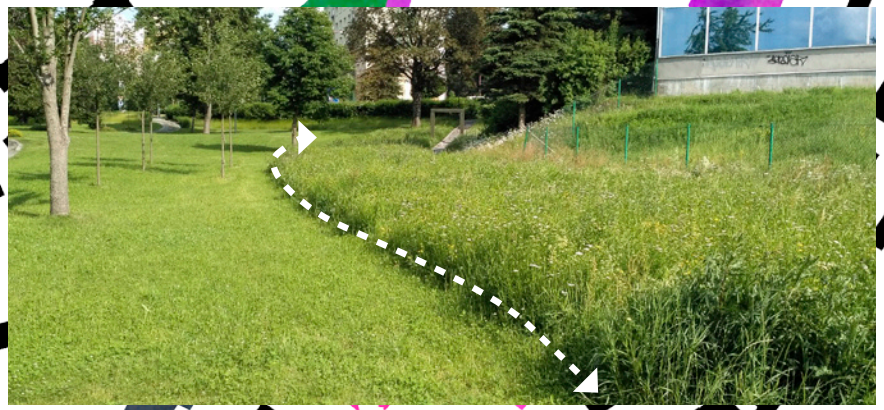

Odůvodnění: Pilotní prostor projektu změny managementu travnatých ploch. Tři plochy luk založených jako kvetoucí louky. Zakomponování luk do kompozice parku – práce s pobytovými a pohledovými plochami, vzhledem k velikosti doporučená plocha pro mozaikovou seč.

Princip: PR celé akce, důraz na design a kontrasty ploch, pěstební zásahy

Počet sečí / technologie:

• pohledový květnatý trávník - 2 seče, výška 70 - 100 mm, mozaiková seč

• častěji kosit pásy podél chodníků, prošlapy, plochy kolem mobiliáře a pobytové plochy v centrální části (dle potřeby 3-5x ročně)

• selektivní odstranění pcháčů a šťovíků

• plošné odstranění větších porostů plevelů a nové založení těchto ploch

• prostor pro experimenty – dosevy dvouděložných rostlin, ekologická obnova pomocí poloparazitických rostlin

5. PARK FARSKÁ HUMNA

Odůvodnění: k nekosení jsou vybrány plochy nevyužívané, zajímavý příklad zplaňujícího standardního trávníku – založeného relativně nedávno – rychlost pronikání dvouděložných a zvl. bobovitých rostlin – pro městské trávníky důležitá jejich resistence vůči suchu; pokusné plochy - diverzita společenstev v jednom parku – suchomilná, vlhkomilná, nitrifikované plochy. Zásadní je pro kontext nastavení vysokého standardu pobytovosti spodní louky – odplevelování, nastavení vhodného principu kosení ve vztahu k pořádání akcí. Vzhledem k velikosti doporučená plocha pro mozaikovou seč.

Princip:

Pohledový květnatý trávník - lemy parku - extenzivní svahy, částečně břehový porost, kosení 2x ročně

častěji kosit pobytovou centrální část, průchody k vodě

pěstební zásahy – odstraňování plevelů – zvl. rudeální porosty na břehu řeky, omezení nitrifikace odstraňováním pokosené travní hmoty, mozaikovou sečí a přizpůsobením technologie usměrnit vývoj společenstev.

Počet sečí / technologie:

• mozaiková seč, na vlhčí straně kosit 2x ročně, na sušší 1x ročně, výška 70-100 mm, odstranění plevelů

• centrální pobytová část, podél chodníků – sečení 3-5x ročně, výška 60-70 mm

• pletí pobytových partií – šťovík, vratič a další vybrané plevele, ideálně mechanicky bodově, přípustný je i na řeznou ránu aplikovaný herbicid bez glyfosátu

• plocha pro případnou revitalizaci – obohacení společenstva „suchá stráňka“ a založení vlhkomilné louky

• senování z jiných lokalit

6. PARK LIBUŠÍN

Odůvodnění: ke změně režimu kosení jsou vybrány plochy nevyužívané, zajímavý příklad zplaňujícího standardního trávníku. Pokusné plochy - diverzita společenstev v jednom parku – suchomilná, vlhkomilná, nitrifikované plochy. Zásadní je pro kontext nastavení vysokého standardu pobytovosti centrální louky.

Princip: lemy parku pohledový květnatý trávník, centrální část pobytová, citlivý přístup k podrostovým partiím

Počet sečí / technologie:

• pohledový květnatý trávník - lemy parku - extenzivní svahy, částečně břehový porost, kosení 2x ročně, výška 70 - 100 mm, mozaiková seč

• častěji kosit pobytovou centrální část, průchody k vodě, důraz na kontrast ploch, sečení 3-5x ročně, výška 70 - 100 mm

7. LOUKY MĚU

NÁBŘEŽNÍ

Odůvodnění: zajímavé plochy vlhkomilné až podrostové, s vysokým podílem kvetoucích dvouděložných rostlin. Funkčně nevyužívané, navazující na biotop řeky

Princip: pohledové plochy, měřítko vegetace odpovídá měřítku prostoru, zajímavé struktury a barevnost

Počet sečí / technologie

• pohledový květnatý trávník - 2 seče, výška 70 - 100 mm, mozaiková seč

• častěji kosit pásy podél chodníků, prošlapy, plochy kolem mobiliáře a pobytové plochy v centrální části (dle potřeby 3-5x ročně)

• plocha pro případnou revitalizaci zvl. pod stromy

PROSTOR PŘED MĚÚ

Odůvodnění: na malé ploše prolínání zajímavých ploch mezofilních, podrostových až zamokřených poloh a „hajních podrostů“, s vysokým podílem kvetoucích dvouděložných rostlin a mechů. Funkčně nevyužívané, metodická ukázková plocha.

Princip: pohledové plochy, měřítko vegetace odpovídá měřítku prostoru, zajímavé struktury a barevnost

Počet sečí / technologie:

• pohledový květnatý trávník - 2 seče, výška 70 - 100 mm, mozaiková seč

• častěji kosit pásy podél chodníků, prošlapy, plochy kolem mobiliáře a zastávky (dle potřeby 3-5x ročně), výška 70 -100 mm, důraz na kontrast ploch

• selektivní odplevelení šťovíku (ideálně mechanicky bodově, lze použít i herbicid bez glyfosátu)

LOUKA U MĚÚ - PAMÁTNÍK

Odůvodnění: nevyužívaná suchomilná plocha, společenstva se proměňují podle expozice svahu a konkurence s dřevinami, vysoký podíl kvetoucích dvouděložných rostlin, metodická ukázková plocha. Součástí drobné pohledové plochy navazující na parkoviště za úřadem.

Princip: pohledové plochy, měřítko vegetace odpovídá měřítku prostoru, zajímavé struktury a barevnost

Počet sečí / technologie:

• pohledový květnatý trávník - 2 seče, výška 70 - 100 mm, ve spodní partii seč 1x ročně, mozaiková seč

• častěji kosit pásy podél chodníků, prošlapy (dle potřeby 3-5x ročně), výška 70 -100 mm, důraz na kontrast ploch

• prostor pro experimenty – dosevy dvouděložných rostlin, ekologická obnova pomocí poloparazitických rostlin

8. POLIKLINIKA

Odůvodnění: na malé ploše prolínání zajímavých ploch mezofilních až podrostových, s vysokým podílem kvetoucích dvouděložných rostlin. Funkčně nevyužívané, pohledové, veřejný prostor, architektonicky velmi degradovaný. Zajímavá pohledovost a měřítko plochy.

Princip: pohledové plochy, měřítko vegetace odpovídá měřítku prostoru, zajímavé struktury a barevnost, oživení místa

Počet sečí / technologie:

• pohledový květnatý trávník - 2 seče, výška 70 - 100 mm

• častěji kosit pásy podél chodníků, prošlapy, pobytové plochy pod stromy a kolem mobiliáře (dle potřeby 3-5x ročně), výška 70 -100 mm, důraz na kontrast ploch

• selektivní odplevelení problematických oplevelů (ideálně mechanicky bodově, lze použít i herbicid bez glyfosátu)

• revitalizace trávníků před poliklinikou

9. KULTURÁK

Odůvodnění: květnaté trávníky, funkčně nevyužívané, veřejný prostor, reprezentativní, pohledové - měřítko plochy

Princip: pohledové plochy, měřítko vegetace odpovídá měřítku prostoru, zajímavé struktury a barevnost, oživení místa, velké plochy mozaika, různé přístupy – hra „povrchů" trávníku

Počet sečí / technologie:

• pohledový květnatý trávník – 3-5 sečí, výška 70 - 100 mm

• častěji kosit pásy podél chodníků a kolem mobiliáře (dle potřeby 3-5x ročně), výška 70 -100 mm, důraz na kontrast ploch

• revitalizace, obohacení trávníku o dvouděložné rostliny

10. RING PARK

zplaňujícího standardního trávníku. Pokusné plochy - diverzita společenstev v jednom parku – suchomilná, vlhkomilná, nitrifikované plochy. Zásadní je pro kontext nastavení vysokého standardu pobytovosti centrálních ploch.

Princip: lemy parku pohledový květnatý trávník, centrální část pobytová, citlivý přístup k podrostovým partiím

Počet sečí / technologie:

• pohledový květnatý trávník (lemy parku, pod stromy) - 2 seče, výška 70 - 100 mm

• častěji kosit pásy podél chodníků, prošlapy, pobytová centrální část a kolem mobiliáře (dle potřeby 3-5x ročně), výška 70 -100 mm, důraz na kontrast ploch

11. U KNIHOVNY

Odůvodnění: nevyužívaná pohledová plocha, doprovod komunikace a návaznost na veřejnou budovu, specifická charakteristika v rámci urbanismu města. Specifické stanoviště – sucho, teplo, vzhledem k průběhu počasí a principu kosení v minulosti nastoupen proces degradace. Standardní trávník se vyvíjí na suchomilné trávo-bylinné společenstvo. Práce s termíny kosení a výškou seče – ověřování principů.

Princip: pohledové plochy, měřítko vegetace odpovídá měřítku prostoru, zajímavé struktury a barevnost, oživení místa

Počet sečí / technologie:

• pohledový květnatý trávník (lemy parku, pod stromy) – 1-2 seče, výška 70 - 100 mm

• častěji kosit pásy podél chodníků (dle potřeby 3-5x ročně), výška 70 -100 mm, důraz na kontrast ploch

12. NEUMANNOVA

Odůvodnění: urbanisticky podstatná plocha v epicentru města, využití sporadické, designem kosení podtržení funkčnosti území (hry, průchody, piknik), mezofilní až suchomilná společenstva poměrně vysokým zastoupením kvetoucích dvouděložných rostlin, plochy podrostových společenstev pod stromy, prolínání ploch, uplatnění designu kosení. Vzhledem k velikosti doporučená plocha pro mozaikovou seč.

Princip: pohledové plochy, měřítko vegetace odpovídá měřítku prostoru, zajímavé struktury a barevnost, oživení místa, vytvoření funkčních a pohledových ploch. Komplikovaná provozně / pohledová plocha - několik principů kosení.

Květnatý trávník (kosení 2x ročně): pohledové plocha - otevřená louka – pouze místa pro hry a průchody

Provozní plochy: podrostová plocha pod stromy – možnost pobytu – princip organického tvaru

Plochy herní – okolo hřiště, otevřená plocha herní, průchody – zkratky, lemy kolem komunikací

Počet sečí / technologie:

• Pohledový květnatý trávník (lemy parku, pod stromy) - 2 seče, výška 70 - 100 mm

• častěji kosit pásy podél chodníků, prošlapy, herní plochy, plochy kolem hřiště a kolem mobiliáře (dle potřeby 3-5x ročně), výška 70 -100 mm, důraz na kontrast ploch

• selektivní odstranění/kosení zaplevelených ploch (u Lidlu).

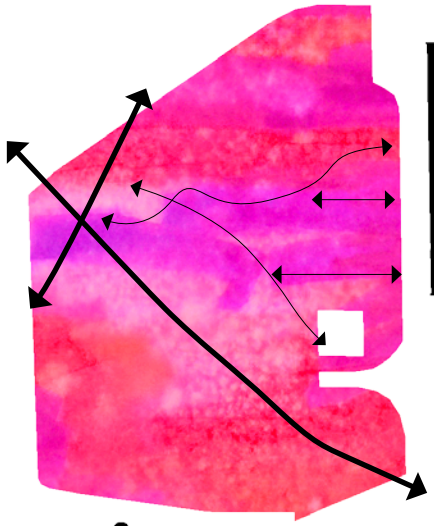

13. U SKATE PARKU

Odůvodnění: v rámci urbanismu plocha lehce na periferii, přesto funkčně zajímavá. Nedokončený sportovní areál s sebou nese specifické limity – funkční, prostorové, uživatelský (ne)komfort. Cílem je designem kosení podtržení funkčnosti území (hry, průchody, piknik), mezofilní až suchomilná společenstva se středním zastoupením kvetoucích dvouděložných rostlin, degradovaná společenstva svahů (výška pokosu, technologie založení). Vybrané nekosené plochy mají za cíl snížit půdní erozi v území a navázat na biokoridor řeky. Vzhledem k velikosti doporučená plocha pro mozaikovou seč.

Princip: Komplikovaná provozně / pohledová plocha, nastavení funkčních kosených pobytových, mozaiková seč.

Počet sečí / technologie:

• pohledový květnatý trávník - 2 seče (květen – před poutí), výška 70 - 100 mm, mozaiková seč

• častěji kosit pásy podél chodníků, prošlapy, herní plochy (dle potřeby 3-5x ročně), výška 70 -100 mm, důraz na kontrast ploch

• odplevelovací seč

• v případě akcí, kosit dle potřeby (ne při teplotě nad 25 °C, výška 70 – 100 mm)

14. DOLNÍ HŘBITOV

Odůvodnění: velmi cenná lokalita vzhledem k historii místa, důležité místo z hlediska turistického a rekreačního potenciálu. Problematické majetkové vztahy – využití pro princip částečného a postupného kosení plochy. Cílem je designem kosení podtržení funkčnosti území (hry, průchody, piknik), mezofilní až suchomilná společenstva s vysokým zastoupením kvetoucích dvouděložných rostlin. Degradované a neuklizené plocha pod stromy. Vzhledem k velikosti doporučená plocha pro mozaikovou seč.

Princip: Komplikovaná provozně / pohledová plocha / majetkové vztahy. Sečí vytvořit pobytově / pohledový prostor.

nekoseno: pohledová plocha - otevřená louka, vnitřní část hřbitova,

koseno: pobytová a provozní plocha okolo hřbitova, pod stromy – možnost pobytu

průchody – zkratky

lemy kolem komunikací – koseno

Počet sečí / technologie:

• pohledový květnatý trávník (otevřená louka, vnitřní část hřbitova) - 2 seče, výška 70 - 100 mm, mozaiková seč

• častěji kosit pásy podél chodníků, prošlapy, pobytové plochy , provozní plochy kolem hřbitova a pod stromy (dle potřeby 3-5x ročně), výška 70 -100 mm, důraz na kontrast ploch

• odplevelovací seč nebo selektivní odplevelení problematických plevelů (pcháč, třtina), ideálně mechanicky bodově, lze použít i herbicid bez glyfosátu

• část, kde byla skládka – mnoho živin, kosit 3x ročně + odvoz biomasy

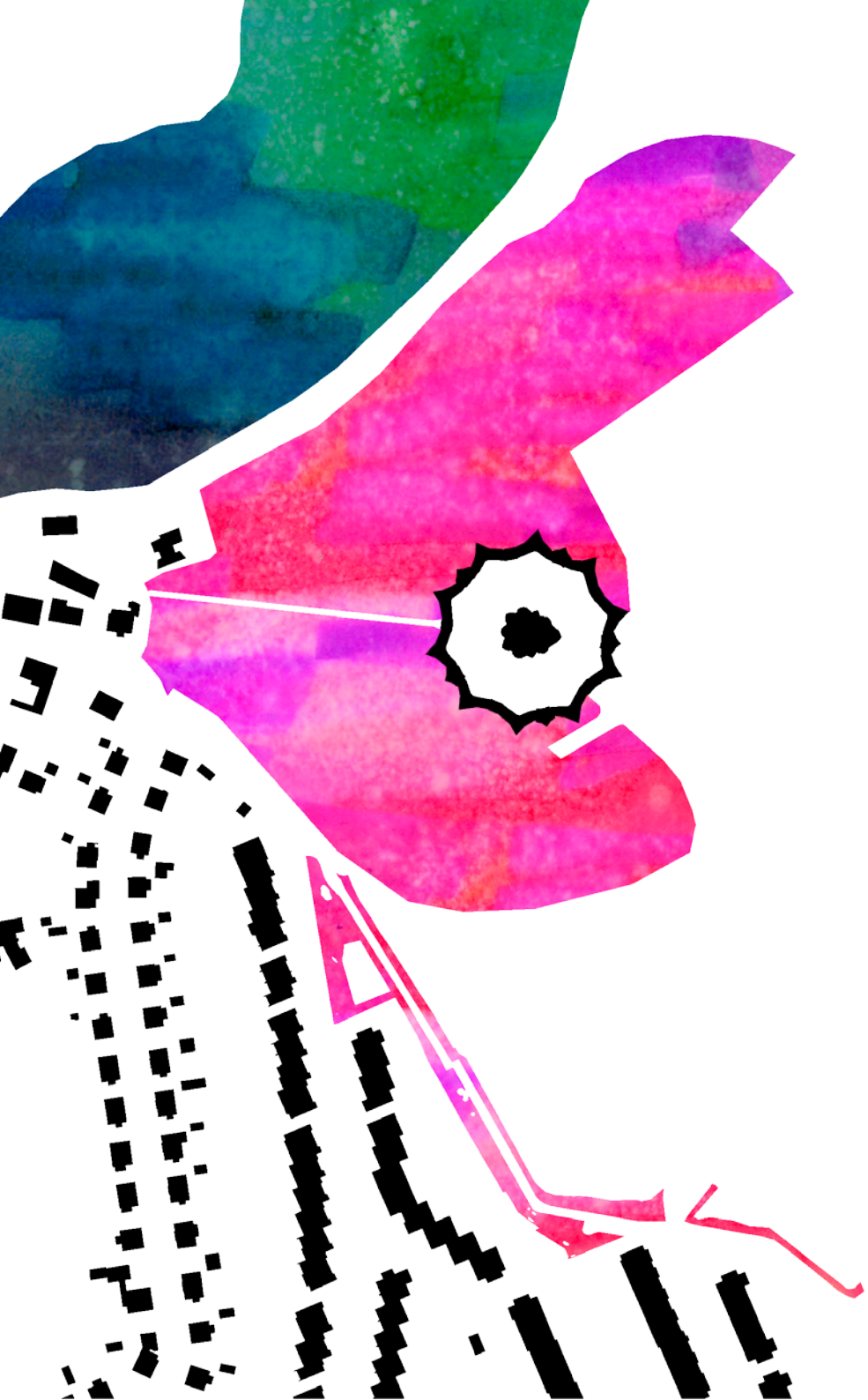

15. ZELENÁ HORA

Odůvodnění: velmi cenná lokalita vzhledem k historii místa, důležité místo z hlediska turistického a rekreačního potenciálu. Po odstranění lesa dochází k nerovnoměrnému rozvoji a proměně trávo-bylinných porostů. Některé plochy jsou letos pokusně revitalizovány, jiné mají pomocí odplevelení či managementu údržby nastolit rovnováhu společenstva a zabránit půdní erozi, či sukcesním pochodům a návratu lesa…. Domníváme se, že louky Zelené hory jsou jedny z kulturně nejdůležitějších lučních porostů v ČR, atak bychom se k nim měli postavit…

Detailní projekt k postupné revitalizaci trávo-bylinných porostů na Zelené Hoře byl již zpracován a aktuálně je postupně naplňován viz Revitalizace trávo-bylinných společenstev na Zelené hoře.

16. PLOCHY OKOLO MODRÉHO HŘIŠTĚ

Odůvodnění: zajímavá parková plocha na břehu řeky – vlhkomilná až podrostová společenstva navazují na suchomilné plochy svahů a v reliktu sadu. Vysoké zastoupení kvetoucích dvouděložných. Designem kosení podtržení funkčnosti území (hry, průchody, piknik), vycházkový okruh. Vzhledem k velikosti doporučená plocha pro mozaikovou seč.

Princip: lemy parku louka, centrální část pobytová, citlivý přístup k podrostovým partiím

Počet sečí / technologie:

• pohledový květnatý trávník (lemy parku, svahy) - 2 seče, výška 70 - 100 mm, mozaiková seč

• častěji kosit pásy podél chodníků, prošlapy, pobytové plochy v centrální části, kolem hřiště, vykosit přístup k řece (dle potřeby 3-5x ročně), výška 70 -100 mm, důraz na kontrast ploch

• plochy pod stromy – citlivý přístup, porost ve stínu stromů roste pomaleji, kosit méně často (3x)

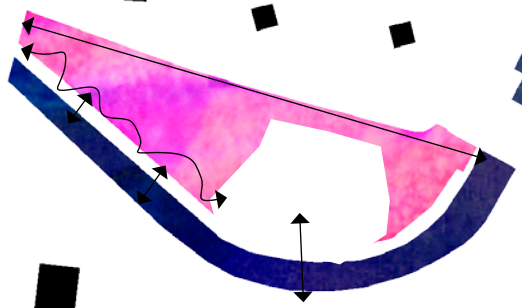

17. KLAFAR ÚVOZ

Odůvodnění: pronikání města do krajiny, suchomilné svahy úvozové cesty, vysoký podíl kvetoucích dvouděložných, ale i dynamika kvetoucích a zlátnoucích trav. Protierozní funkce

Princip: krajinářská partie, charakter volné krajiny, protierozní funkce

Počet sečí / technologie:

• louka (svahy) – 1 - 2 seče, výška 70 - 100 mm

• častěji kosit pásy kolem komunikací a prošlapy (dle potřeby 3-5x ročně), výška 70 -100 mm, důraz na kontrast ploch

• odplevelovací seč – nitrifikované plochy zarůstající náletem (3x ročně)

18. LIBUŠÍN SÍDLIŠTĚ

Odůvodnění: sterilní prostor bez jakéhokoliv akcentu. Prací s trávníky je snaha místo alespoň minimálně revitalizovat, oživit. V první fázi bude nastaven managment seče, následně bude provedena revitalizace.

Princip: oživení místa, nastavení dynamiky porostu

kosit: pásy podél chodníků a lavic

velké plochy mozaika, různé přístupy – hra „povrchů“ trávníku

• revitalizace na květnatou louku

Počet sečí / technologie:

• pobytový extenzivní trávník (lemy parku, svahy) – 3-5 sečí, výška 60 - 100 mm

• pohledový květnatý trávník – 2 seče, výška 70 - 100 mm

• častěji kosit pásy podél chodníků, prošlapy, v okolí mobiliáře, (dle potřeby 3-5x ročně), výška 70 -100 mm, důraz na kontrast ploch

19. SVAHY REVOLUČNÍ / POD BIOGRAFEM

Odůvodnění: svahy s fenomenálními kvetoucími lučními porosty. Jejich rozvoj podpořit technologií kosení, protierozní funkce

Princip: pohledové plochy, měřítko vegetace odpovídá měřítku prostoru, zajímavé struktury a barevnost, oživení místa

Počet sečí / technologie:

- louka – 1- 2 seče, výška 70 - 100 mm (sušší části kosit jen 1x ročně)

20. SVAHY STALINGRADU

Odůvodnění: svahy s kvetoucími lučními porosty, zajímavé střídání druhů dle expozice svahu. Jejich rozvoj podpořit technologií kosení, protierozní funkce

Princip: pohledové plochy, měřítko vegetace odpovídá měřítku prostoru, zajímavé struktury a barevnost, oživení místa

Počet sečí / technologie:

• louka – 1- 2 seče, výška 70 - 100 mm (sušší části kosit jen 1x ročně)

• selektivní sečení problematických druhů (2x ročně), případné odplevelení

• vysekávání provozních pásů – 2 -3x ročně, výška 70 - 100 mm

• zvážit převod některých svahů z trávníku na porost keřů / popínavek

21. KOVÁŘOVA - KOMENSKÉHO / DESIGN, PRŮCHOD

Odůvodnění: svahy s kvetoucími lučními porosty, zajímavé střídání druhů dle expozice svahu. Jejich rozvoj podpořit technologií kosení, protierozní funkce

Princip: krajinářská část města, plocha dočasného charakteru

Počet sečí / technologie:

• louka – 1- 2 seče, výška 70 - 100 mm (sušší části kosit jen 1x ročně)

• častěji kosit pásy podél chodníků, prošlapy, (dle potřeby 2-3x ročně), výška 70 -100 mm

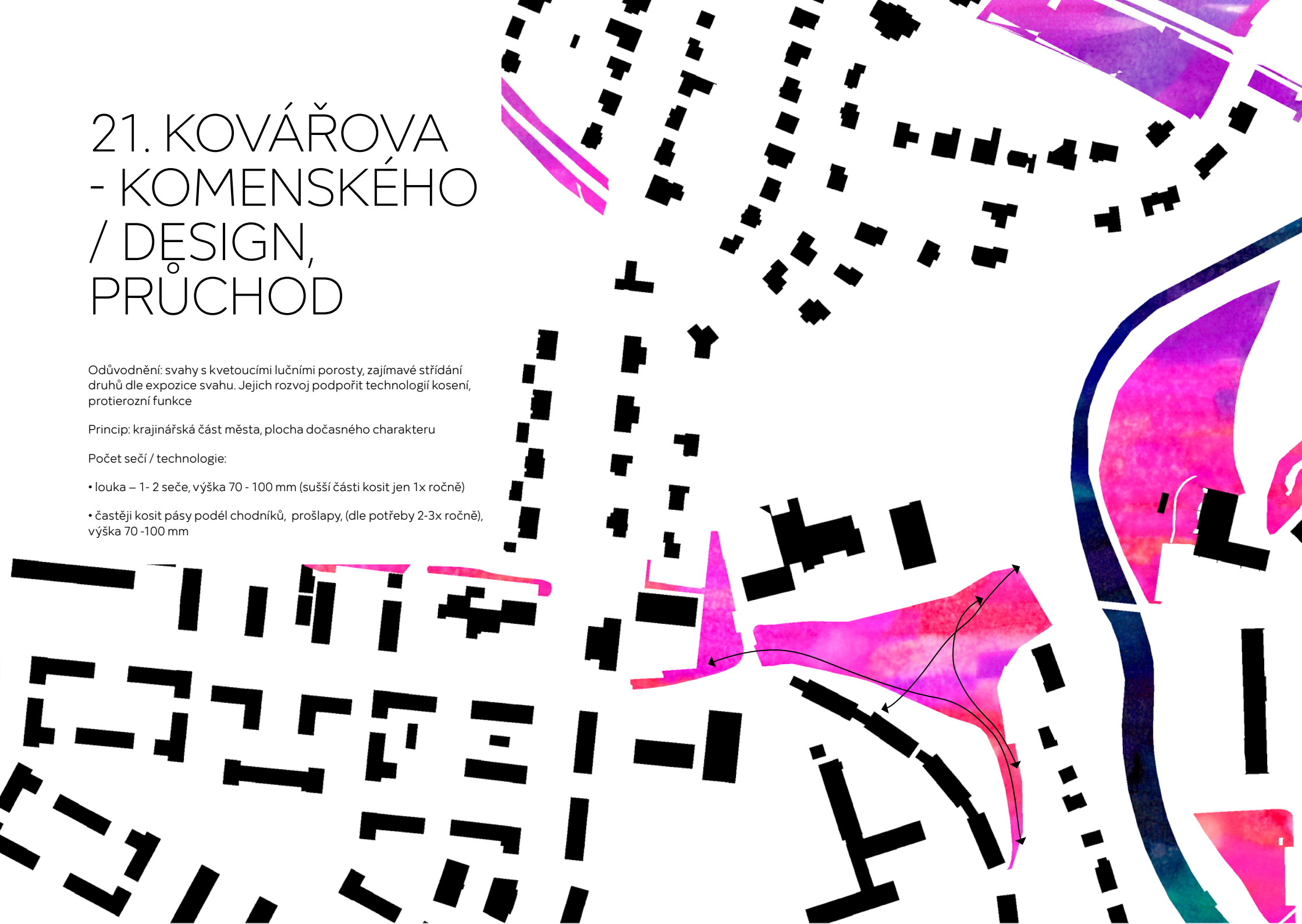

22. PURKYŇOVA

Odůvodnění: rozděleno na tři části: 1. Příjezd - nevyužívaná plocha, doprovod komunikace, specifické stanoviště – sucho, teplo, vzhledem k průběhu počasí a principu kosení v minulosti nastoupen proces degradace. Standardní trávník se vyvíjí na suchomilné trávo-bylinné společenstvo. Práce s termíny kosení a výškou seče – ověřování principů.

2.Krvavcová louka - poloha zaplavovaných luk velmi cenná lokalita (psárkové louky, rdesno hadí kořen) – v návaznosti na využívané plochy městské zeleně je vhodné kosit pouze prostor určený pro hry dětí (3 x), ostatní plochy kosit 1-2x ročně pro zachování lučního porostu.

3. plochy navazující na obytný soubor – seč dle provozních souvislostí, charakter pobytového extenzivního trávníku s lemem louky, kosení stezek.

Princip: krajinářská část města, kosení podpoří funkční využití

Nekosit: pohledová plocha - otevřené louky – biotopický charakter

Kosit: pobytové části, pěšina a stezka pod stromy

Počet sečí / technologie:

• louka (krvavcová louka) - 2 seče, výška 70-100 mm

• častěji kosit pásy kolem komunikace, prošlapy, pobytové části, stezka pod stromy (dle potřeby 3-5x ročně), výška 70 – 100 mm

• odplevelovací seč

• vyhrabání stařiny z ploch zarostlých rákosem

• pobytový extenzivní trávník – seč 3-5x ročně, výška 60-100 mm

23. KLAFAR – SÁZAVSKÁ

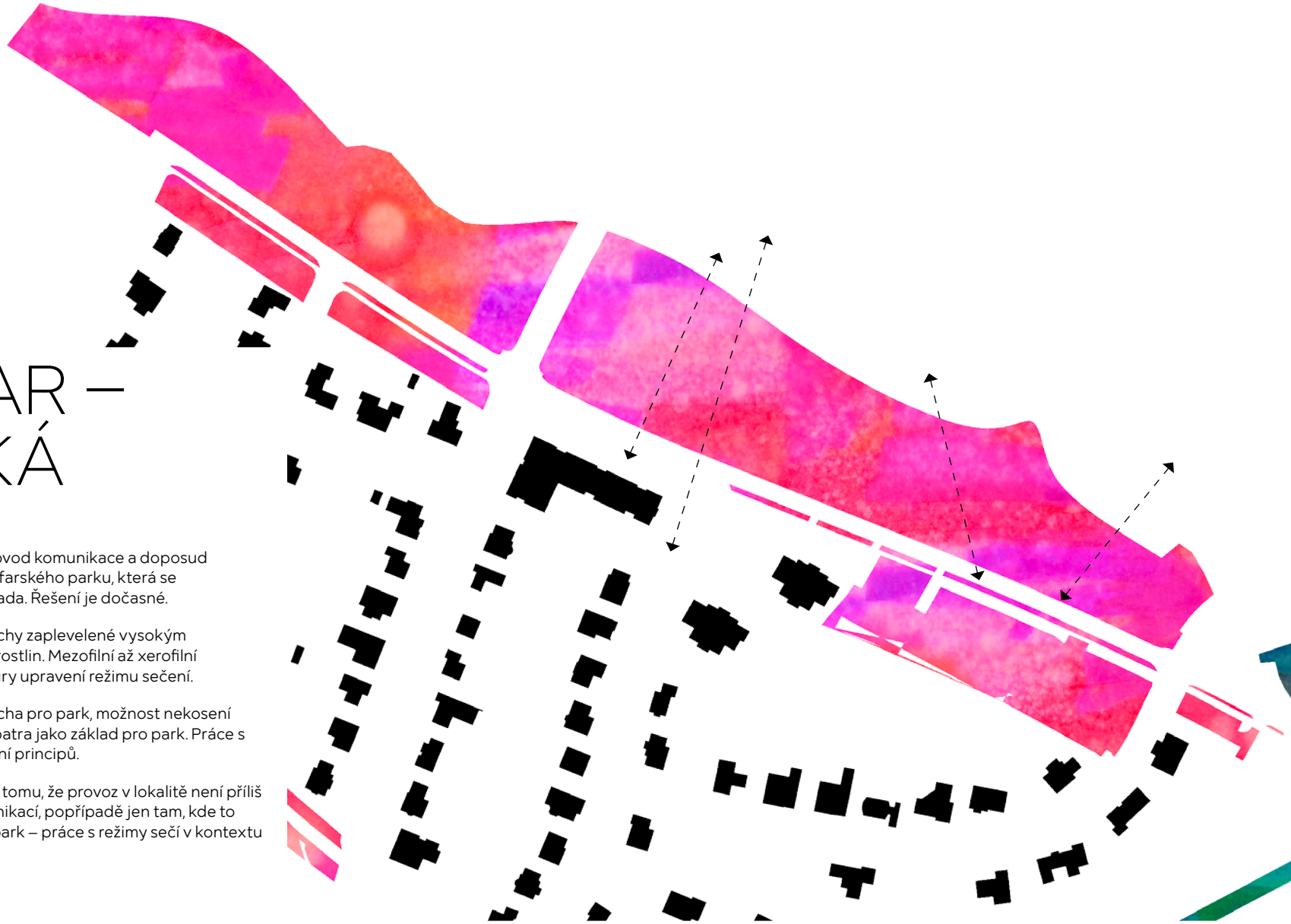

Odůvodnění: část je rozdělena na doprovod komunikace a doposud nevybudovanou plochu centrálního Klafarského parku, která se momentálně profiluje jako postagrární lada. Řešení je dočasné.

Doprovody komunikací - trávníkové plochy zaplevelené vysokým procentem kvetoucích dvouděložných rostlin. Mezofilní až xerofilní společenstva. Podpora druhové struktury upravení režimu sečení.

Centrální Klafarský park - rozvojová plocha pro park, možnost nekosení – nástup sukcese a rozvoj stromového patra jako základ pro park. Práce s termíny kosení a výškou seče – ověřování principů.

Princip: kolem komunikací – vzhledem k tomu, že provoz v lokalitě není příliš silný, není nutné kosit pásy kolem komunikací, popřípadě jen tam, kde to plochy prostorově umožňují. Centrální park – práce s režimy seč v kontextu rozvoje plochy (samostatný projekt).

Počet seč / technologie:

• louka - 2 seče, výška 70-100 mm

• častěji kosit pásy kolem komunikace (dle potřeby 3-5x ročně), výška 70 – 100 mm

• odplevelovací seč

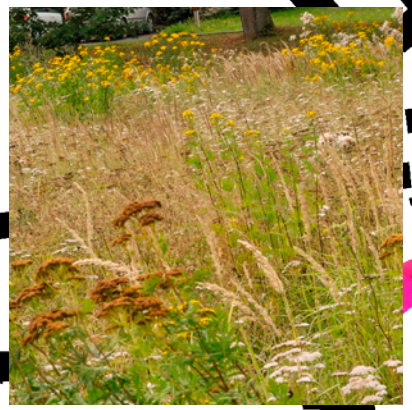

24. PALACHOVA

Odůvodnění: nevyužívaná plocha v rámci urbanismu městské čtvrti, zbytková plocha. Specifické společenstvo travin, vtroušené kvetoucí dvouděložné, mezofilní společenstvo.

Princip: pohledové plochy, principem kosení je možná funkční revitalizace – vykosená místa ke hrám. Revitalizace plochy – druhové obohacení.

Počet sečí / technologie:

- louka - 2 seče, výška 70-100 mm
- častěji kosit pásy kolem komunikací, parkovišť (dle potřeby 3-5x ročně), výška 70 – 100 mm

25. JIHLAVSKÁ

Odůvodnění: nevyužívaná plocha v rámci urbanismu města, bariérová – izolační plocha. Specifické suchomilné společenstvo s průměrným zastoupením kvetoucích dvouděložných. Pod porosty dřevin velmi degradované podrosty, velmi extrémní suchá stanoviště, vhodné kosit velmi extenzivně, spíše k udržení bezplevelnosti místa a omezení dřevin. Vhodné podpořit prošlapy kosením, porosty mají protierozní funkci.

Princip: provozně / pohledová plocha / důležitá funkce izolační zeleň / protierozní ochrana; několik principů kosení

A podrostová plocha Chelčického / kosit dle srážek a teplot pro eliminaci ruderalizace porostu, cca 2x ročně, výška 70-100 mm

B srážkový stín v podrostu stromů - silně extenzivní kosení, není nárůst podrostu / trávníku, sečení cca 1x ročně, výška 70-100 mm

C plochy - typ otevřený svah - protierozivní ochrana, 2 seče, výška 70-100 mm

D vybrané kvetoucí boxy – vnitroblok - typ pohledový květnatý trávník kosený 2x ročně, výška 70-100 mm

E extenzivně sečené plochy - typ "háj", sečení cca 1x ročně, výška 70-100 mm

F vybrané kvetoucí boxy - předzahrádky / okolo komunikací – typ pohledový květnatý trávník kosený 2x ročně, výška 70-100 mm

- Převod na pohledový květnatý trávník

- předzahrádky - po dohodě s majiteli vybrané plochy kosit v režimu louka (2x ročně)

- vnitroblok – cenné a provozně nekonfliktní partie kosit v režimu louka (2x ročně) - boxy

Počet sečí / technologie:

- louka ve svahu – 1-2 seče, výška 70 - 100 mm

- louka - 2 seče, výška 70-100 mm

- vysekávané pásy – zkratky, kolem komunikací, herní plochy (dle intenzitní třídy okolních ploch, 3-5x), důraz na kontrast ploch, výška seče 60 - 70 mm

- pohledový květnatý trávník - plochy před domy a ve vnitrobloku, 1-2 seče, výška 70 - 100 mm

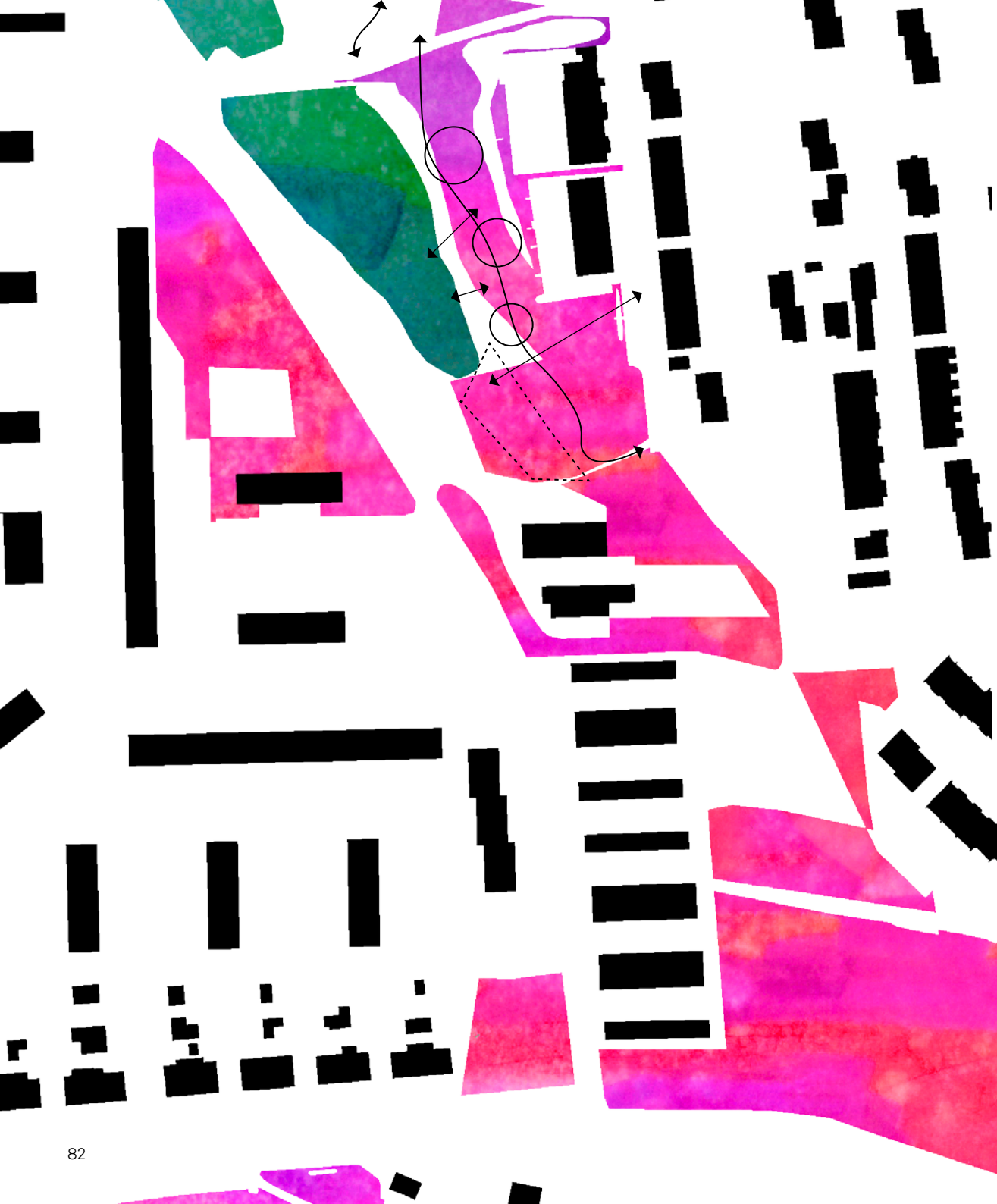

26. GÖTTLERŮV RYBNÍK

Odůvodnění: komplikovaně provozní plocha s charakterem parku. Střídání funkčně využívaných – pobytových a pohledových ploch. Vzhledem k velikosti území mozaika společenstev od suchomilných přes mezofilních až po mokřadní. Designem kosení podpořit aktivity a provoz – cesty, plochy na hry, piknik. Vzhledem k velikosti doporučená plocha pro mozaikovou seč.

Princip: pohledové plochy, měřítko vegetace odpovídá měřítku prostoru, zajímavé struktury a barevnost

částečná revitalizace, obohacení společenstva dvouděložnými rostlinami

Počet sečí / technologie:

• louka - 2 seče, výška 70 - 100 mm, mozaiková seč

• mokřad – sekat 1-2x ročně, případné vyhrabání stařiny

• vysekávané pásy - zkratky, kolem komunikací, herní plochy, pobytové plochy, přístupy k vodě (dle intenzitní třídy okolních ploch, 3-5x ročně), důraz na kontrast ploch, výška seče 60 - 70 mm

27. ŽĎAS

Odůvodnění: pohledová nevyužívaná plocha, doprovod komunikace a návaznost na průmyslový objekt, specifická charakteristika v rámci urbanismu města. Specifické stanoviště – sucho, teplo, stín stromů, velká konkurence o vodu. Standardní trávník se vyvíjí na suchomilné trávo-bylinné společenstvo. Práce s termíny kosení a výškou seče – ověřování principů. Vzhledem k velikosti doporučená plocha pro mozaikovou seč.

Princip: pohledové plochy, příjemné stinné místo

Počet sečí / technologie:

• pohledový květnatý trávník – pohledové plochy, plochy pod stromy ve srážkovém stínu, 2 seče, výška 70 - 100 mm, mozaiková seč

• vysekávat plochy kolem komunikací (dle potřeby 3-5x ročně), výška seče 60-70 mm

28. BRATŘÍ ČAPKŮ

Odůvodnění: sídlištní zeleň, skoro až parkový charakter, podrost pod stromy, stinné a polostinné polohy. Poměrně vysoké zastoupení kvetoucích dvouděložných, zajímavá skladba „hajních“ travin, designem kosení podtržení funkčnosti území (průchody, plochy pro hry, piknik). Vzhledem k velikosti doporučená plocha pro mozaikovou seč.

Princip: lemy parku louka, centrální část pobytová, citlivý přístup k podrostovým partiím

Nekosit: pohledová plocha - louky, podrosty, ponechávat zajímavé plochy - boxy

Kosit: pěšina, lemy kolem chodníků, herní a pikniková místa

Počet sečí / technologie:

• louka – pohledové plochy, podrosty, 2 seče, výška 70 - 100 mm, mozaiková seč

• častěji vysekávané pásy – zkratky, kolem komunikací, herní, pikniková místa, důraz na kontrast ploch, výška seče 60 - 70 mm

30. NÁDRAŽNÍ

Odůvodnění: pohledová plocha, doprovod komunikace a návaznost na obchoďáky, specifická charakteristika v rámci urbanismu města. Specifické stanoviště – velké sucho, teplo, vzhledem k průběhu počasí a principu kosení v minulosti nastoupen proces degradace, špatně založené trávníky. Standardní trávník se vyvíjí na suchomilné trávo-bylinné společenstvo (rozchodníky, mateřídoušky), dle poloh a expozic svahů a ploch různé formy. Práce s termíny kosení a výškou seče – ověřování principů pro zachovávání specifické sklady.

Princip: pohledové plochy, měřítko vegetace odpovídá měřítku prostoru, zajímavé struktury a barevnost, oživení místa

Počet sečí / technologie:

• doprovodný kvetoucí trávník – pohledové plochy (vzdálenější od komunikace) 1-2 seče, výška 70 - 100 mm; okrajové provozní plochy – doprovodný kvetoucí trávník, seč 3x ročně, výška 70 - 100 mm; častěji vysekávané pásy – zkratky, kolem komunikací, důraz na kontrast ploch, výška seče 60 - 70 mm

• mozaiková seč dle společenstva – suché, méně rostoucí plochy obsekávat (např. svah s mateřídouškami)

31. PILÁK – LOUKA U LÍPY

Odůvodnění: v rámci urbanismu plocha na periferii, přesto funkčně zajímavá – rekreační potenciál. Cílem je designem kosení podtržení funkčnosti území (hry, průchody, piknik), mezofilní až suchomilná společenstva se středním zastoupením kvetoucích dvouděložných rostlin. Vzhledem k velikosti doporučená plocha pro mozaikovou seč.

Princip: Komplikovaná provozně / pohledová plocha. Sečí vytvořit pobytově / pohledový prostor, provozně / pohledová plocha

Počet sečí / technologie:

• louka – otevřená louka - 2 seče, výška 70-100 mm, mozaiková seč

• vykosené pásy – zkratky, kolem komunikací, herní plochy, výška seče 60 -70 mm, dle potřeby 3x-5x ročně